

Technisches Datenblatt

Oberteilklammer für Kanalbreite 60 mm

6022995

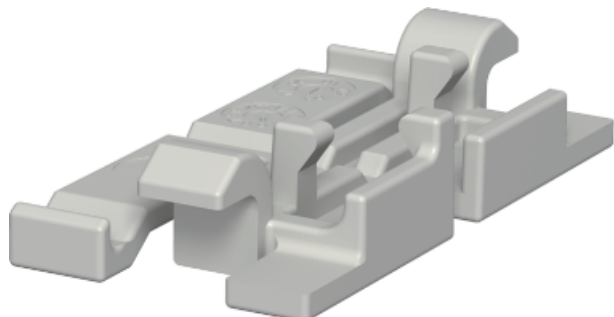

Oberteilklammer zur besseren und einfachen Verlegung der Leitungen im WDK-Kanal.



PVC Polyvinylchlorid

Produktbeschreibung

Artikelüberschrift Online	Oberteilklammer für Kanalbreite 60 mm
Produktzusatztext Hinweis	Die Oberteilklammer kann auf der ganzen Kanallänge verschoben werden.
Produktzusatztext 1	Die Oberteilklammer wird auf der einen Seite eingerastet und nach vorne gestellt. Auf diese Weise ergibt sich eine Öffnung von 30°, dadurch ist die Verlegung der Leitungen sehr einfach.
Artikelüberschrift Print	Oberteilklammer für Kanalbreite 60 mm

Stammdaten

Art.-Nr.	6022995
Typ	2370 60
Bezeichnung 1	Oberteilklammer
Hersteller	OBO
Dimension	60mm
Farbe	lichtgrau; RAL 7035
RAL-Nummer	7.035,00
Werkstoff Bezeichnung	Polyvinylchlorid
Werkstoff	Polyvinylchlorid
Werkstoff Kürzel	PVC
Kleinste Verkaufseinheit	20,00 Stück
Mengeneinheit	Stück
Gewicht	0,50 kg/100 St.
Gewichtseinheit	kg/100 St.
Artikel-GTIN-Nr.	4012196023776
VPE1	20,00 Stück
Versandkarton	120,00 Stück

Technische Daten

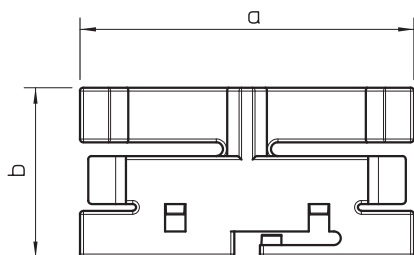

Länge	24,80 mm
Breite	48,80 mm
Maß a	48,80 mm
Maß b	24,80 mm
Ausführung	Einzel
Befestigungsart	einrastbar
Geeignet für Funktionserhalt	<input checked="" type="checkbox"/>
Halogenfrei	<input checked="" type="checkbox"/>
Mit Potenzialausgleich	<input checked="" type="checkbox"/>
Oberteilbreite	60 mm
selbstverlöschend	<input checked="" type="checkbox"/>