

Trennstück für Rd 8-10 und FL 30 mm

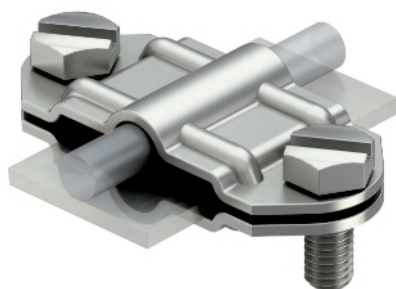

- für Passung von Rundleiter Rd 8-10 oder Flachleiter FL 30
- mit 2 Sechskantschrauben M8 x 20 aus rostfreiem Stahl (VA)

Typ Passung
 mm

Verp. Gewicht Art-Nr.
Stück kg/100 St.

233 VA | Rd 8-10/FL30 x Rd 8-10/FL30

10 | 8,300 | **5336341**

V2A Edelstahl, rostfrei 1.4301

Abmessungen

